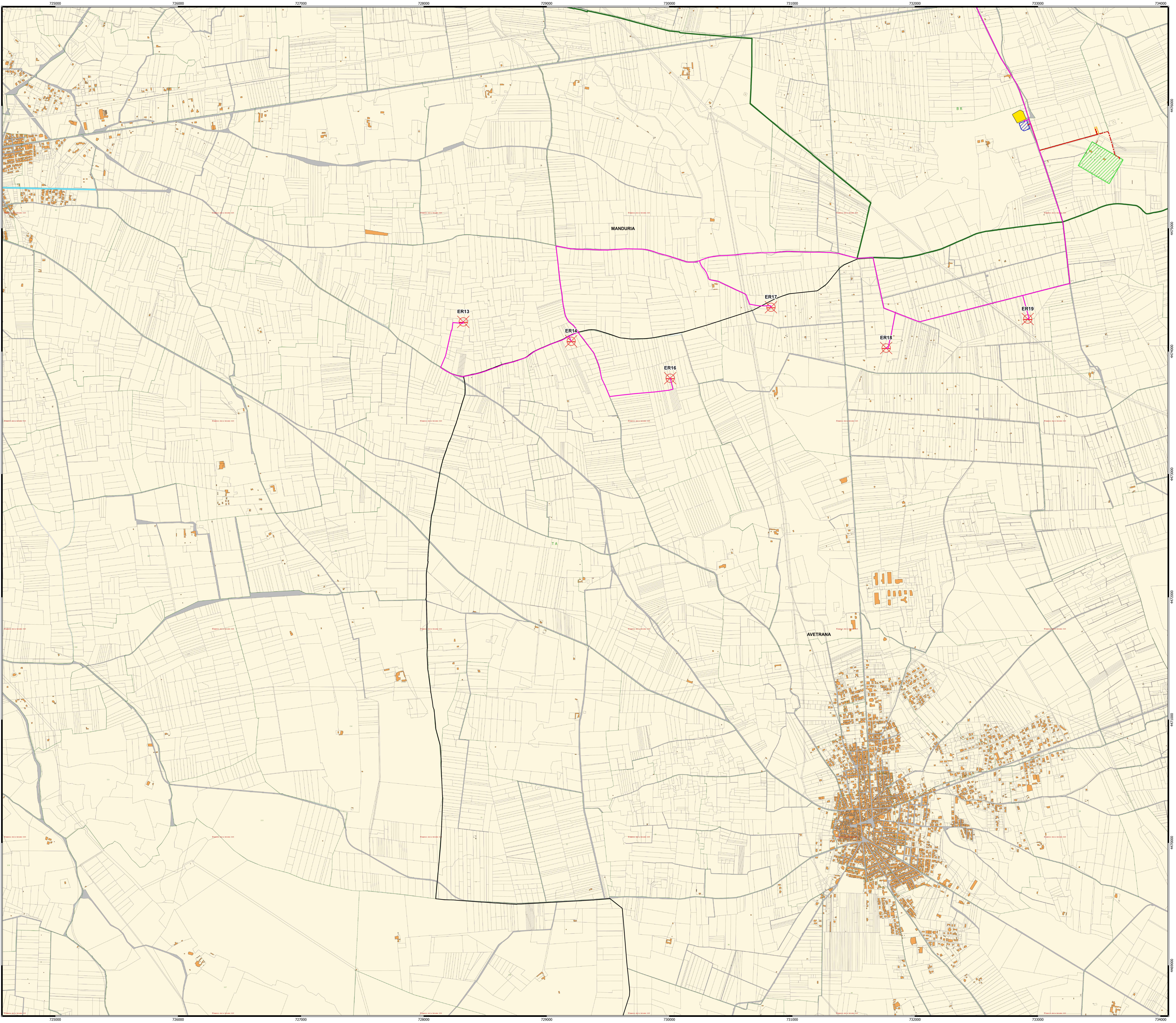
725000
726000
727000
728000
729000
730000
731000
732000
733000
734000
4476000
4475000
4474000
4473000
4472000
4471000
4470000
4469000
MANDURIA
AVETRANA
B R
T A
ER13
ER14
ER16
ER17
ER18
ER19

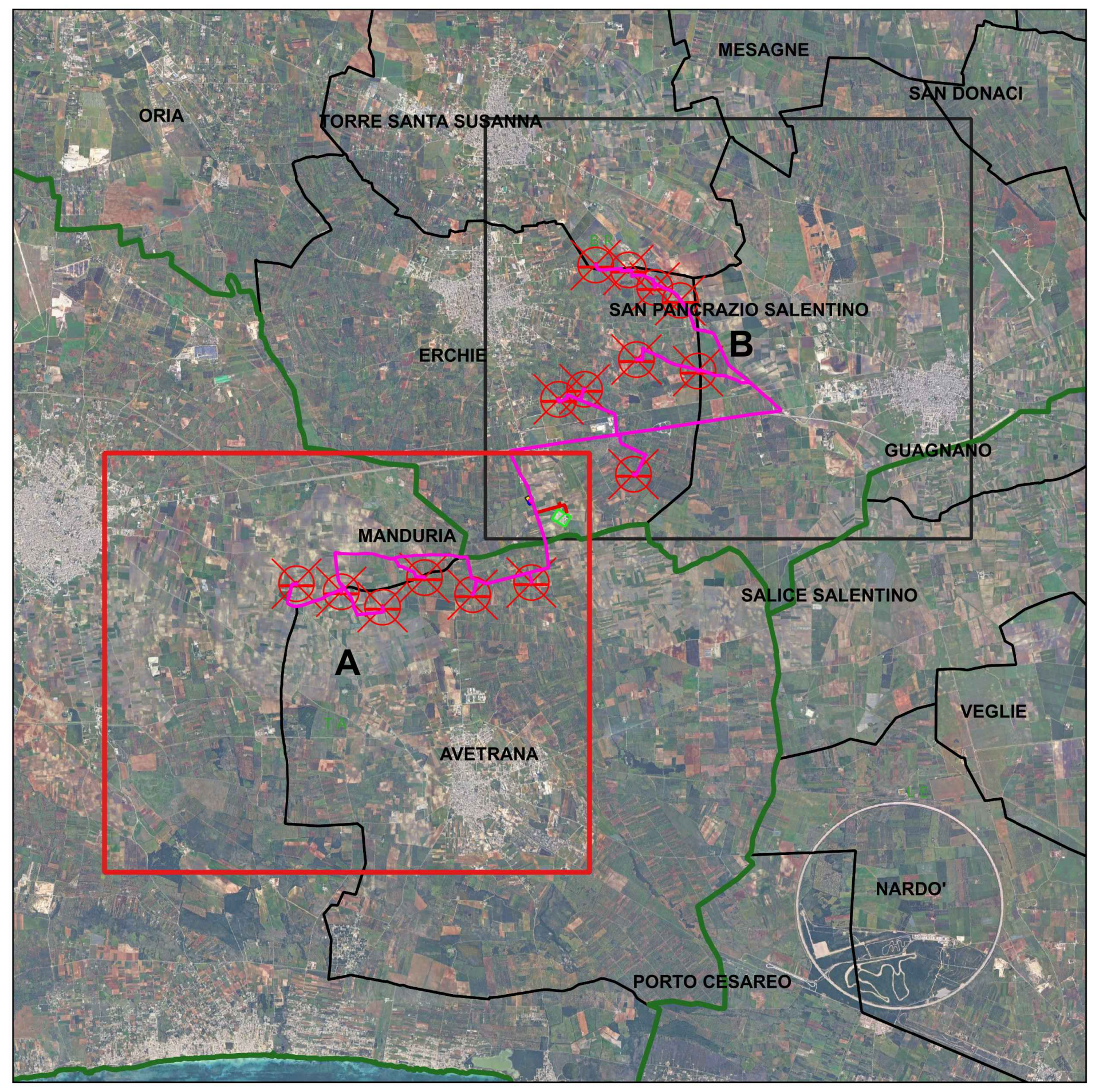
ORIA
TORRE SANTA SUSANNA
MESAGNE
SAN DONACI
SAN PANCRAZIO SALENTINO
ERCHIE
B
GUAGNANO
MANDURIA
A
SALICE SALENTINO
AVETRANA
VEGLIE
NARDO'
PORTO CESAREO

Legenda

⊗	Aerogeneratori
🟥	Cavidotto 150 kV
🟥	Cavidotto 150 kV in condivisione
🟪	Cavidotto MT 30 kV
▨	Stallo in condivisione
▨	Stazione di utenza 30 150 kV
▨	Stazione RTN 380 150 kV
🟨	Storage Yellow

Limiti Amministrativi

☐	Limiti comunali
🟩	Limiti provinciali

NORD

0 500 1.000 m

Scala 1:10.000

19_18_EO_ENE_AU_PL_06A_05	MARZO 2025	INQUADRAMENTO TERRITORIALE SU BASE CATASTALE - RIQUADRO A	Dott. M. Elisa Marinosci	Ing. Pietro Rodia	Ing. Leonardo Filotico
N° ELABORATO	**DATA EMISSIONE**	**DESCRIZIONE**	**ESEGUITO**	**CONTROLLATO**	**APPROVATO**

OGGETTO:
Progetto dell'impianto eolico con storage denominato "Contrada Sparpagliata, Donne Masi e Tostini" della potenza complessiva di 154 MW da realizzare nei comuni di Erchie (BR), Torre Santa Susanna (BR), Manduria (TA) e Avetrana (TA).

TITOLO:

BCT9OA2_ElaboratoGrafico_0_04A_01
Inquadramento territoriale su base Catastale - Riquadro A

COMMITTENTE:

YELLOW ENERGY SRL
Z.I. Lotto n. 31, snc
74020 San Marzano di San Giuseppe (TA)

PROJETTO ENGINEERING s.r.l.
Ing. Leonardo Filotico
| Head of Business Development | CTO

P. Iva: 02658050733
Sede Legale: Via Fratelli Salvioni 6, 20154 Milano
Sedi Operative:
Z.I. Lotto 31 | 74020 San Marzano di San Giuseppe (TA)
Via XV Gennaio 10, 2° Piano - Interno 13 | 03014 Fiuggi (FR)

studio@projetto.eu
www.projettoengineering.it/

CERTIFICAZIONI

SR EN ISO 9001:2015
Certificate N°. Q204

SR EN ISO 14001:2015
Certificate N°. E145

SR EN ISO 45001:2018
Certificate N°. OHS97

SR EN ISO 27001:2013
Certificate No. CS011

TIMBRO

ORDINE DEGLI INGEGNERI
della Provincia di TARANTO
Dott. Ing.
FILOTICO Leonardo
N. 1812

SOSTITUISCE:	**SOSTITUITO DA:**	**NOME FILE**	**DIMENSIONE**	**SCALA**	**ELABORATO**
		19_18_EO_ENE_AU_PL_06A_05	A0	1:10.000	PL.06A

Tutti i diritti di autore sono riservati a termini di legge. E' vietata la riproduzione senza autorizzazione